



OBEC KRASOVÁ

O z n á m e n í

v souladu se zákonem číslo 128/2000Sb. o

obcích oznamuje obec Krasová

podle § 39, odst. 1 citovaného zákona

z á m ě r

odprodeje obecního pozemku parcela č. 166/11 o výměře 177 m² (trvalý travní porost) pozemek byl Geometrickým plánem č. 217- 4/2014 oddělen z pozemku parcela číslo 166/1) v obci Krasová, katastrální území Krasová.

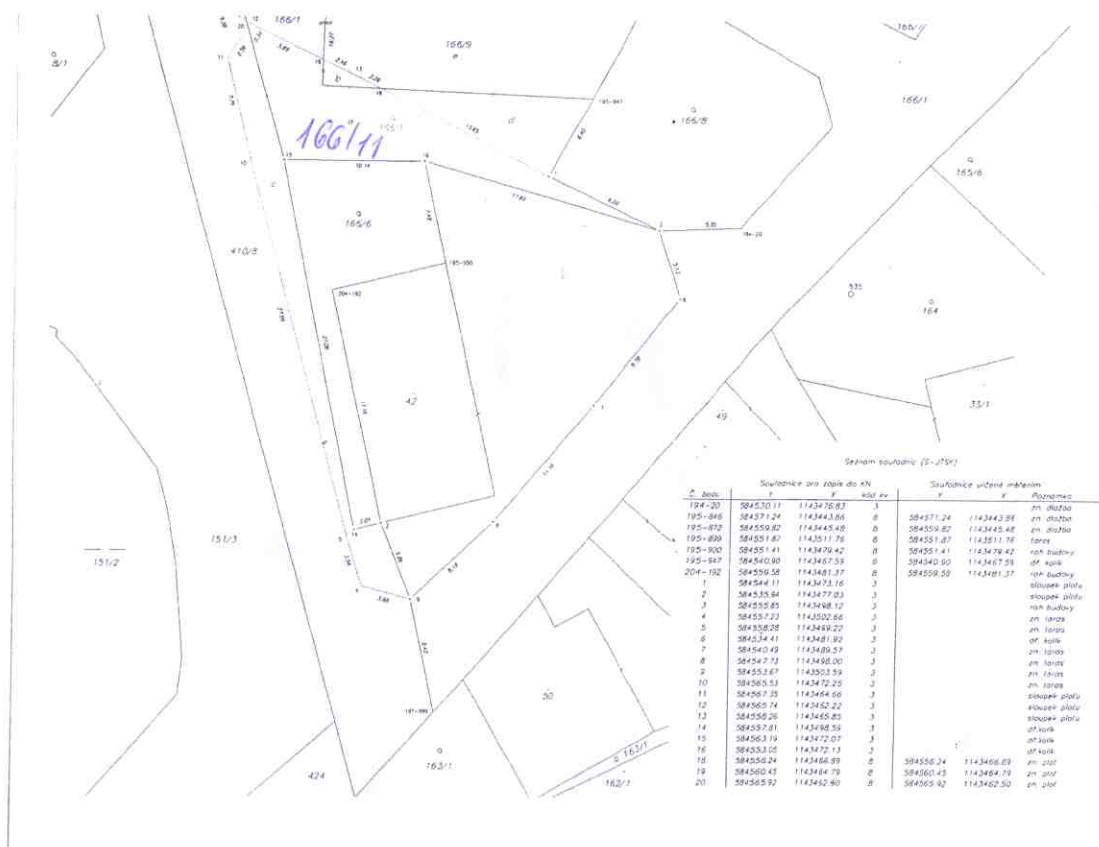

K výše uvedenému záměru se mohou zájemci vyjadřovat a předkládat připomínky či nabídky v termínu do 15ti dnů od zveřejnění tohoto oznámení.

Písemné vyjádření či nabídky k tomuto záměru přijímá obecní úřad Krasová, Krasová 43, 679 06 Jedovnice, informace na tel. čísle 516 442 218.

Václav Vágner
starosta obce Krasová

Na úřední i elektronickou desku obecního úřadu Krasová
Vyvěšeno dne : 4.7.2014
Sejmuto dne :

OBEC KRASOVÁ
Krasová 43
679 06 Jedovnice