



**JÍLOVÉ
U PRAHY**

**MĚSTO JÍLOVÉ U PRAHY
HOSPODÁŘSKO SPRÁVNÍ ODBOR**

Č.j.: MJuP/05993/2025/HSO

**Město Jílové u Prahy v souladu s § 39 zák. č. 128/2000 Sb., o obcích,
ve znění pozdějších předpisů**

zveřejňuje

záměr výpůjčky majetku města

- částí obecních pozemků p.č. 1838/2 (orná půda) a 1838/5 (trvalý travní porost) v k.ú. Jílové u Prahy, celkem o výměře 2100 m², zapsaných u Katastrálního úřadu pro Středočeský kraj, Katastrálního pracoviště Praha – západ na LV 10001 pro obec Jílové u Prahy

K tomuto záměru se lze vyjádřit nebo podat jiné nabídky písemně do 15 dnů ode dne jeho vyvěšení.

Informace Vám poskytne:

Věra Houšková, tel.: 241 021 911, houskova@jilove.cz

V Jílovém u Prahy dne 8.7.2025

Pavel Pešek v.r.
starosta města

Vyvěšeno dne: 8. 7. 2025
Svěšeno dne:

Libuše Dušková
sekretariát

MASARYKOVO NÁMĚSTÍ 194, JÍLOVÉ U PRAHY, 254 01

VYŘIZUJE: **Věra Houšková**

TEL.: **241 021 911**

ID SCHRÁNKY: **bmwb8if**

E-MAIL: **houskova@jilove.cz**

WEB: **www.jilove.cz**

IČ: 00241326, Č.Ú.: 19-4621111, kód banky: 0100



**JÍLOVÉ
U PRAHY**

**MĚSTO JÍLOVÉ U PRAHY
HOSPODÁŘSKO SPRÁVNÍ ODBOR**

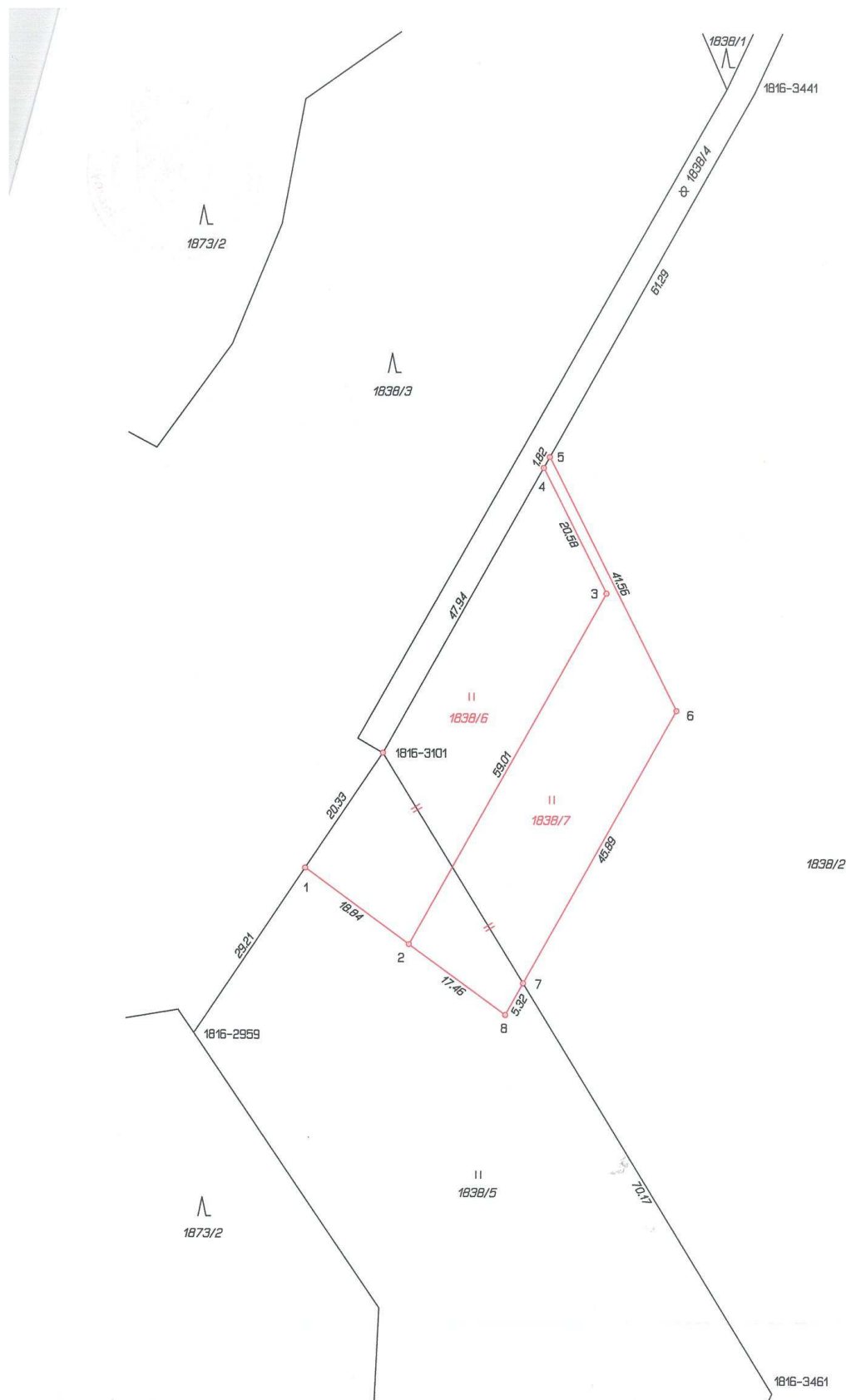

MASARYKOVO NÁMĚSTÍ 194, JÍLOVÉ U PRAHY, 254 01

VYŘIZUJE: **Věra Houšková**

TEL.: **241 021 911**

ID SCHRÁNKY: **bmwb8if**

E-MAIL: **houskova@jilove.cz**

WEB: **www.jilove.cz**

IČ: 00241326, Č.Ú.: 19-4621111, kód banky: 0100