

Město Hostouň

Městský úřad Hostouň

Dobrohostova 110, 345 25 Hostouň, okres Domažlice, ČR

podle ustanovení § 39(1) zákona č. 128/2000 Sb. o obcích, který stanoví vhodným způsobem v obci zveřejnit záměry prodeje, směny nebo pronájmu nemovitého majetku obce, aby se k nim mohli občané vyjádřit nebo předložit své nabídky

zveřejňuje záměr na prodej

nemovitého majetku ve vlastnictví města Hostouň
a to

pozemku parcelní číslo 607/56 /trvalý travní porost/ o výměře 1 789 m² v katastrálním území Hostouň u Horšovského Týna – dle geometrického plánu číslo 527-253/2023 od vyhotovitele Geodézie Jihozápad Horšovský Týn za cenu určenou znaleckým posudkem. Město si vyhrazuje právo pozemek neprodat.

Viz GP 527-253/2023

úřední deska: zveřejněno: 04.01.2024
sejmuto: 22.01.2024

elektronická úřední deska: zveřejněno: 04.01.2024
sejmuto: 22.01.2024

VÝKAZ DOSAVADNÍHO A NOVÉHO STAVU ÚDAJŮ KATASTRU NEMOVITOSTÍ														
Dosavadní stav				Nový stav										
Označení pozemku parc. číslem	Výměra parcely		Druh pozemku Způsob využití	Označení pozemku parc. číslem	Výměra parcely		Druh pozemku Způsob využití	Typ stavby Způsob využití	Zpús. určení výměr	Porovnání se stavem evidence právních vztahů				
										Díl přechází z pozemku označeného v katastru nemovitostí	Číslo listu vlastnictví	Výměra dílu		Označení dílu
	ha	m ²			ha	m ²						ha	m ²	
607/2	37	18	travní p.	607/2	19	29	travní p.		0					
				607/56	17	89	travní p.		2	607/2	1		17	89
	37	18			37	18								

Výkaz údajů o bonitovaných půdně ekologických jednotkách (BPEJ) k parcelám nového stavu											
Parcelní číslo podle		Kód BPEJ	Výměra		BPEJ na dílu parcely	Parcelní číslo podle		Kód BPEJ	Výměra		BPEJ na dílu parcely
katastru nemovitostí	zjednodušené evidence		ha	m²		katastru nemovitostí	zjednodušené evidence		ha	m²	
607/2		72911	19	29		607/56		72911	17	89	

GEOMETRICKÝ PLÁN pro rozdělení pozemku	Geometrický plán ověřil úředně oprávněný zeměměřický inženýr:		Stejnopis ověřil úředně oprávněný zeměměřický inženýr:		
	Jméno, příjmení: Ing. Jiří Jánský		Jméno, příjmení: Ing. Jiří Jánský		
	Číslo položky seznamu úředně oprávněných zeměměřických inženýrů: 131/95		Číslo položky seznamu úředně oprávněných zeměměřických inženýrů: 131/95		
	Dne: 20.12.2023 Číslo: A 186/2023		Dne: 2.1.2024 Číslo: K 2/24		
	Nálezitostmi a přesností odpovídá právním předpisům.		Tento stejnopis odpovídá geometrickému plánu v elektronické podobě uloženému v dokumentaci katastrálního úřadu.		
Vyhotovitel: GEODÉZIE JIHOZÁPAD s.r.o. Polní 124 Horšovský Týn 346 01	Katastrální úřad souhlasí s očíslováním parcel. Ing. Klára Královcová KÚ pro Plzeňský kraj KP Domažlice PGP 1270/2023-401 2023.12.29 08:05:53 +01'00'		Ověření stejnopisu geometrického plánu v listinné podobě.		
Číslo plánu: 527-253/2023					
Okres: Domažlice					
Obec: Hostouň					
Kat. území: Hostouň u Horšovského Týna					
Mapový list: Domažlice 7-1/41					
Dosavadním vlastníkům pozemků byla poskytnuta možnost seznámit se v terénu s průběhem navrhovaných nových hranic, které byly označeny předepsaným způsobem: kolíky (následuje stavební činnost)					

608/20

608/31

608/19

Chis budi. Sursinca are zara do NK
S
Y Rod kv. Penamã

105-131 865893.68 1083431.94 3
343-770 865893.81 1083484.95 3
343-771 865893.85 1083484.95 3
343-772 865893.89 1083484.95 3
2 865894.17 1083482.71 3
3 865894.43 1083440.85 3
3 865895.10 1083486.06 3

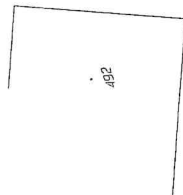

608/27

607/24

607/26

607/30

2

43.50

3

89.9

485/31

607/56

281

42.50

607/12

608/26

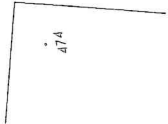

343-177

6.17

37.5

343-170

607/3

390

607/4

391

607/5

392

607/6

494