



Oznámení záměru obce

Obec Habrůvka v souladu s § 39 odst. 1) zákona o obcích č. 128/2000 Sb. zveřejňuje záměr směny pozemku.

Obec Habrůvka je vlastníkem pozemků **parcelní číslo p.č. 81 o výměře 1611 m² v katastrálním území Habrůvka**, obci Habrůvka. Předmětem směny podle této smlouvy je část shora uvedené nemovitosti označená jako pozemek **parcelní číslo 81/2 ostatní plocha o výměře 23 m² v katastrálním území Habrůvka**, který vznikl oddělením od původního pozemku geometrickým plánem č. 422-69/2017 ze dne 29.3.2017 vypracovaným zeměměřickým inženýrem Ing. Petrem Rovným.

Mendelova univerzita v Brně je vlastníkem pozemku **parcelní číslo 80 o výměře 1667 m² v katastrálním území Habrůvka**. Předmětem směny podle této smlouvy je část shora uvedené nemovitosti označená jako pozemek **parcelní číslo 80/2 ostatní plocha o výměře 22 m² v katastrálním území Habrůvka**, který vznikl oddělením od původního pozemku geometrickým plánem č. 415-4181/2016 ze dne 23.9.2016 vypracovaným zeměměřickým inženýrem Ing. Jaroslavem Švecem.

Za obec Habrůvku,

Příloha: Geometrické plány s vyznačením pozemku.



.....
Martin Šimek – starosta

Zveřejněno na úřední desce:

Vyvěšeno dne: 30.11.2017

Sejmuto dne :2017

VÝKAZ DOSAVADNÍHO A NOVÉHO STAVU ÚDAJŮ KATASTRU NEMOVITOSTÍ														
Dosavadní stav				Nový stav										
Označení pozemku parc. číslem	Výměra parcely		Druh pozemku	Označení pozemku parc. číslem	Výměra parcely		Druh pozemku	Typ stavby	Způsob určení výměr	Porovnání se stavem evidence právních vztahů				
										Způsob využití	Díl přechází z pozemku označeného v katastru nemovitostí		Číslo listu vlastnictví	Výměra dílu
	ha	m ²	ha		m ²	Způsob využití	Způsob využití	ha			m ²			
80	16	67	zahrada	80/1	16	45	zahrada		2	80		238	16	45
				80/2		22	zahrada		2	80		238		22
	16	67			16	67								

Výkaz údajů o bonitovaných půdně ekologických jednotkách (BPEJ) k parcelám nového stavu											
Parcelní číslo podle		Kód BPEJ	Výměra		BPEJ na dílu parcely	Parcelní číslo podle		Kód BPEJ	Výměra		BPEJ na dílu parcely
katastru nemovitostí	zjednodušené evidence		ha	m²		katastru nemovitostí	zjednodušené evidence		ha	m²	
80/1		53716	16	45							
80/2		53716		22							

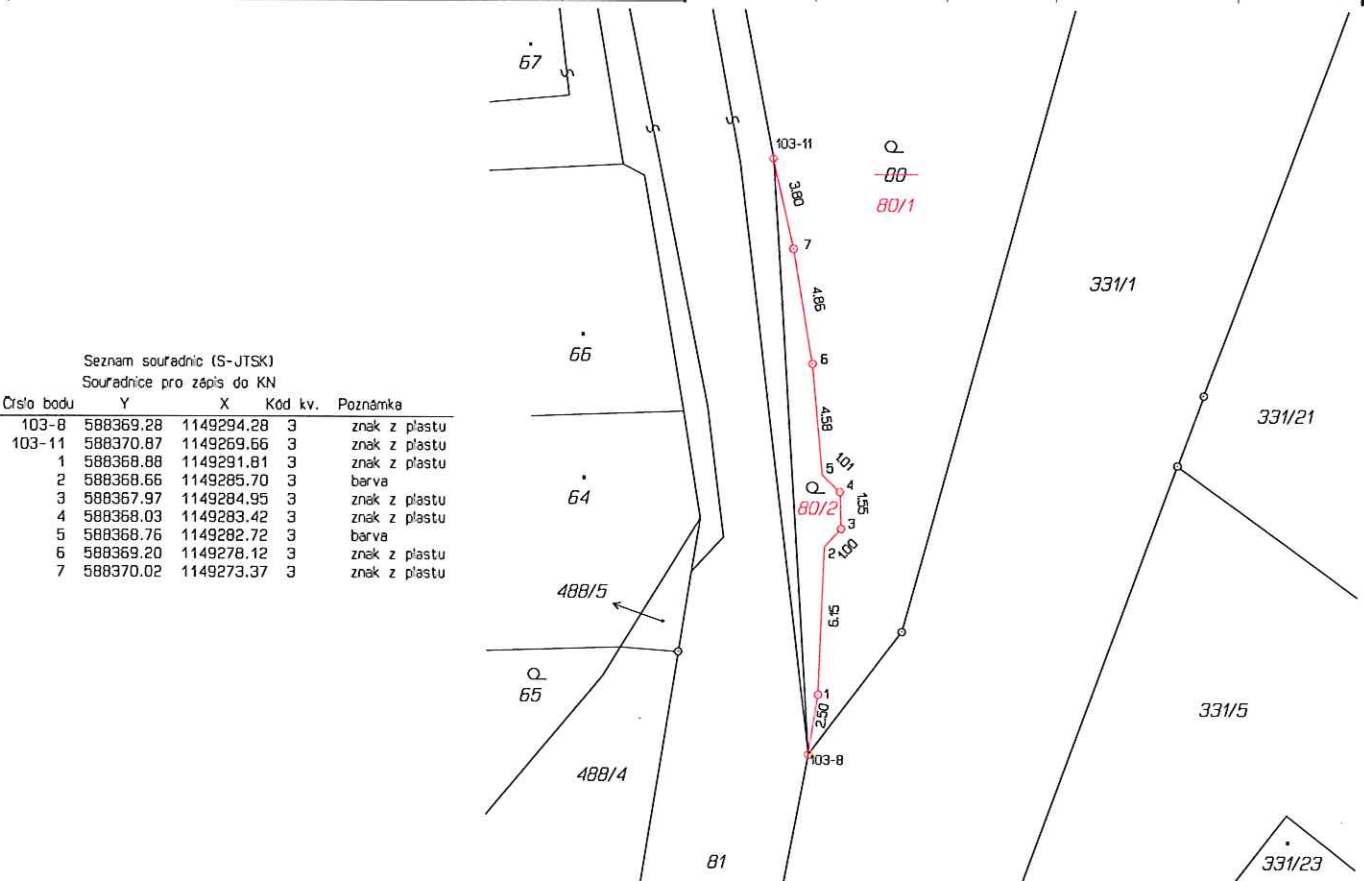

<div>GEOMETRICKÝ PLÁN</div> <div>pro</div> <div>rozdělení pozemku</div>	Geometrický plán ověřil úředně oprávněný zeměměřický inženýr:		Stejnopis ověřil úředně oprávněný zeměměřický inženýr:	
	Jméno, příjmení: Ing. Jaroslav Švec		Jméno, příjmení: Ing. Jaroslav Švec	
	Číslo položky seznamu úředně oprávněných zeměměřických inženýrů: 345/95		Číslo položky seznamu úředně oprávněných zeměměřických inženýrů: 345/95	
	Dne: 23.9.2016 Číslo: 3002/2016		Dne: 5.10.2016 Číslo: 3172/2016	
	Náležitostmi a přesností odpovídá právním předpisům		Tento stejnopis odpovídá geometrickému plánu v elektronické podobě uloženému v dokumentaci katastrálního úřadu	
Vyhotovitel:	<div>ADITIS</div> <div>Rokytova 2667/20</div> <div>615 00 Brno</div> <div>IČO: 26290821</div> <div>s.r.o. www.aditis.cz</div>		Ověření stejnopisu geometrického plánu v listinné podobě.	
Číslo plánu: 415-4181/2016	<div>Katastrální úřad souhlasí s otiskováním parcel.</div> <div>KÚ pro Jihomoravský kraj</div> <div>KP Blansko</div> <div>Erika Musilová</div> <div>PGP-627/2016-701</div> <div>2016.09.29 17:17:50 CEST</div>		<div></div>	

VÝKAZ DOSAVADNÍHO A NOVÉHO STAVU ÚDAJŮ KATASTRU NEMOVITOSTÍ																	
Dosavadní stav					Nový stav												
Označení pozemku parc. číslem	Výměra parcely		Druh pozemku	Způsob využití	Označení pozemku parc. číslem	Výměra parcely		Druh pozemku	Typ stavby	Způsob využití	Způsob určení výměry	Porovnání se stavem evidence právních vztahů				Označení dílu	
												Díl přechází z pozemku označeného v katastru nemovitostí	Číslo listu vlastnictví	Výměra dílu			
	ha	m²				ha	m²										
81	16	11	ostat.pl. ostat.komunikace		81/1	15	88	ostat.pl. ostat.komunikace			2	81		1	15	88	
					81/2		23	ostat.pl. jiná plocha			2	81		1		23	
	16	11				16	11										

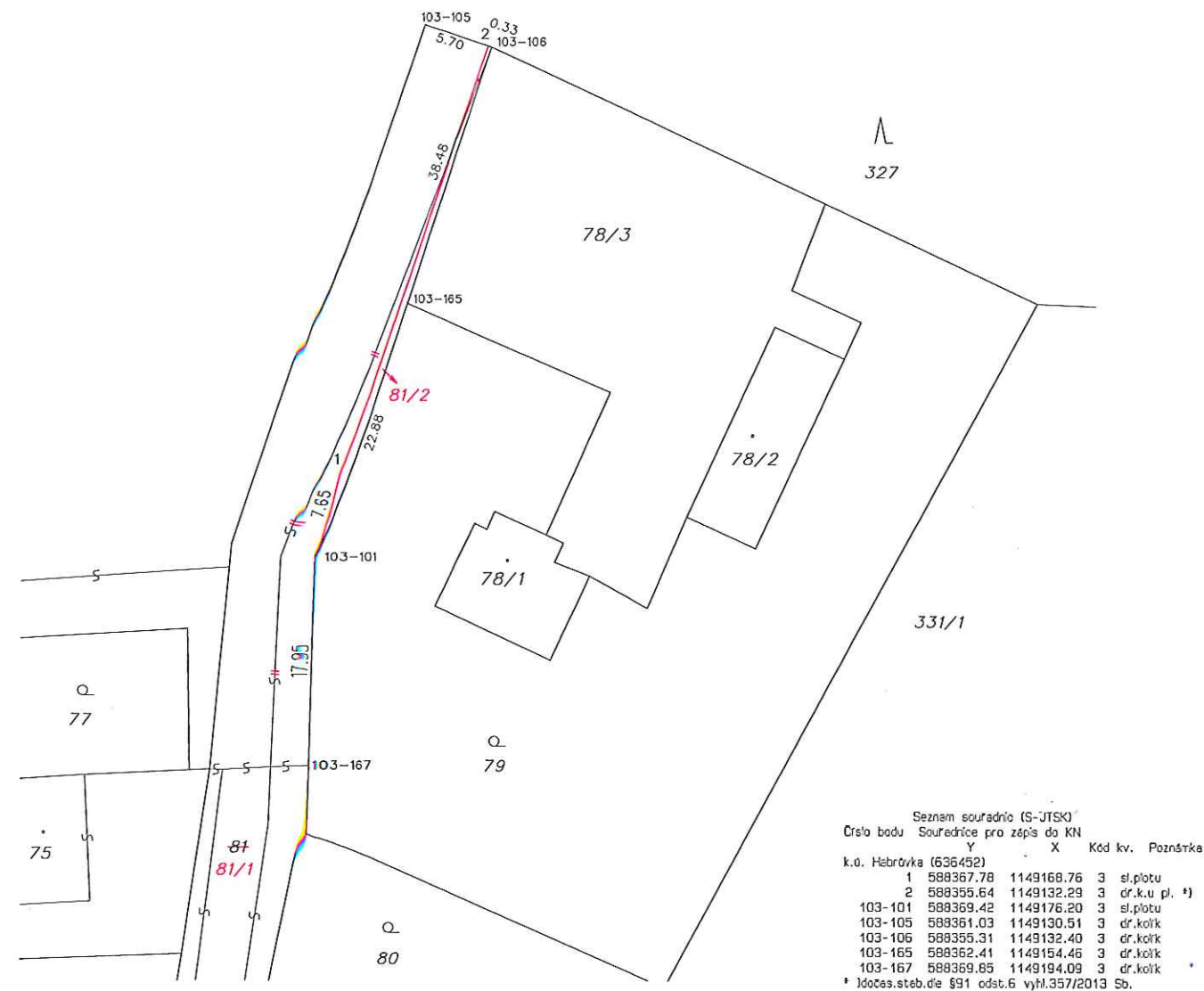

GEOMETRICKÝ PLÁN pro rozdělení pozemku		Geometrický plán ověřil úředně oprávněný zeměměřický inženýr:		Stejnopis ověřil úředně oprávněný zeměměřický inženýr:	
Ing. Petr Rovný Podolí 184, 664 03 Podolí mob.608730436 IČ 46898964		Jméno, příjmení : Ing.Petr Rovný		Jméno, příjmení : Ing.Petr Rovný	
		Číslo políčky seznamu úředně oprávněných zeměměřických inženýrů : 1743/97		Číslo políčky seznamu úředně oprávněných zeměměřických inženýrů : 1743/97	
		Dne : 29.3.2017 Číslo : 84/2017		Dne : 6.4.2017 Číslo : 91/2017	
		Náležitosti a přesnosti odpovídá právním předpisům.		Tento stejnopis odpovídá geometrickému plánu v elektronické podobě uloženému v dokumentaci katastrálního úřadu	
Vyhotovitel :  Ing. Petr Rovný Podolí 184, 664 03 Podolí mob.608730436 IČ 46898964		Katastrální úřad souhlasí s označováním parcel.		Ověření stejnopisu geometrického plánu v listinné podobě.	
Číslo plánu : 422-69/2017		KÚ pro Jihomoravský kraj KP Blansko Erika Musilová PGP-206/2017-701 2017.04.06 09:50:08 CEST			
Okres : Blansko					
Obec : Habrůvka					
Katastrální území : Habrůvka					
Mapový list : Blansko 5-4/41					
Dosavadním vlastním pozemkem byla poskytnuta možnost seznámit se v terénu s průběhem navrhovaných nových hranic, které byly označeny předepsaným způsobem.					