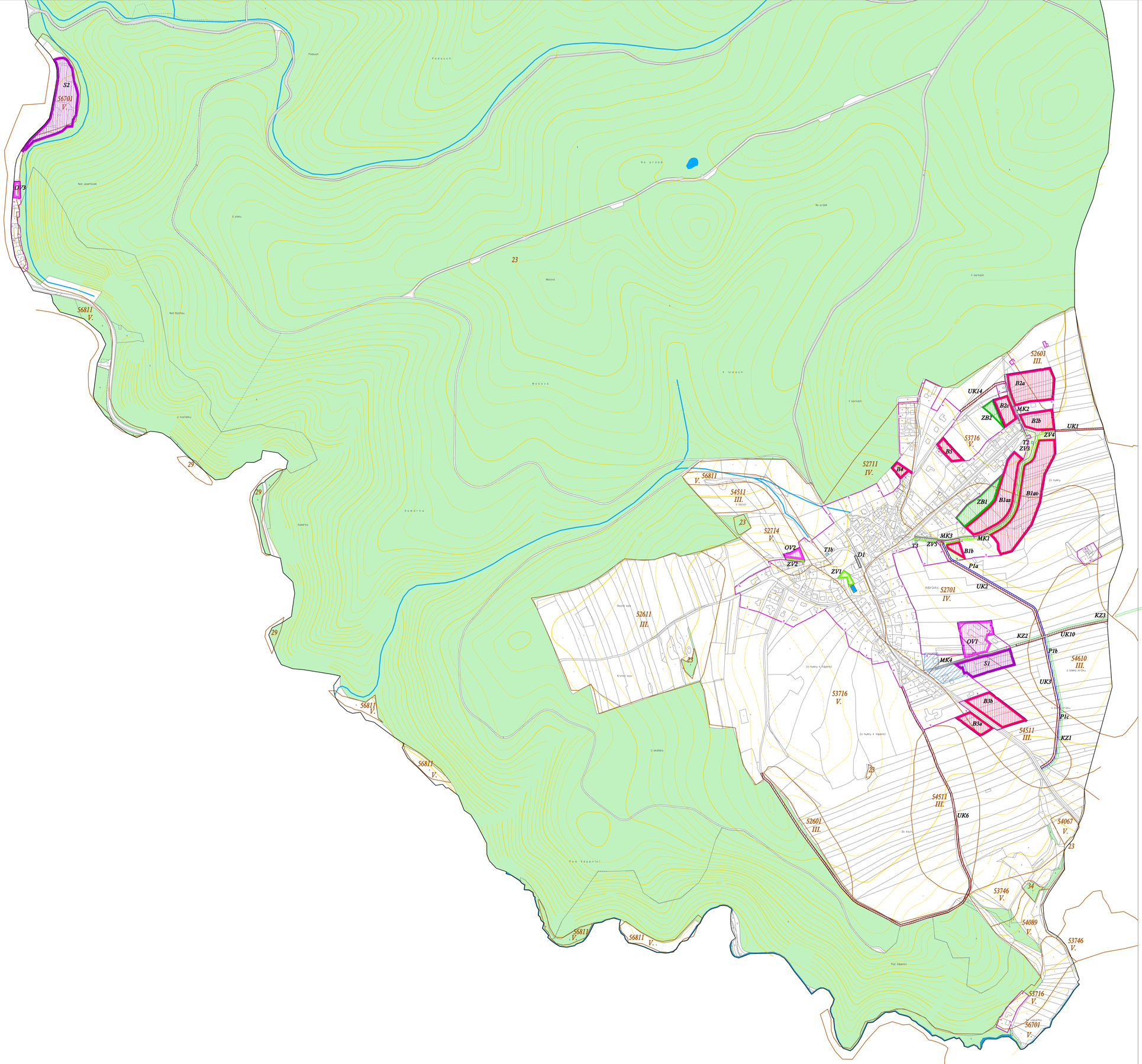

HABRŮVKA

LEGENDA

stav návrh

- hranice katastrálního území
- hranice zastavěného území
- hranice zastavitelných ploch
- plochy PUPFL
- vodní plochy a toky
- odvodněné plochy
- hranice BPEJ
- 52601/III. kód BPEJ / třída ochrany

PLOCHY BYDLENÍ

PLOCHY OBČANSKÉ VYBAVENOSTI

PLOCHY SMÍŠENÉ

PLOCHY VEŘEJNÝCH PROSTRANSTVÍ

PLOCHY SÍDELNÍ ZELENĚ

PLOCHY KRAJINNÉ ZELENĚ

PLOCHY DOPRAVNÍ INFRASTRUKTURY

- místní komunikace
- účelové komunikace
- dopravní plochy

PLOCHY TECHNICKÉ INFRASTRUKTURY

PLOCHY VODNÍ A VODOHOSPODÁŘSKÉ

POZNÁMKA:
Plocha ZV2 je v plochách ostatních.

S

Pořizovatel : MěÚ Blansko	LÖW & spol., s.r.o. Studie, plány a projekty pro krajinu a zemědělství, Výstavní 102, 614 00 Brno, Tel./fax: 545 570 250, 545 575 230, e-mail: lowspol@lowspol.cz	
Obec, katastrální území : Habrůvka		
Akce : ÚZEMNÍ PLÁN HABRŮVKA Odůvodnění	Zodpovědný projektant	Doc.ing.arch. Jiří Löw
	Projektanti	Ing.arch. Chrobocková, Ing. Šťastníková, V. Marek, Dr. Harif, Ing. Vysoudil
Výkres č. : IV.	Digit. zpracoval	M. Hlinovská
Název výkresu: Vyhodnocení předpokládaných záborů půdního fondu	Číslo zakázky	11 - 019
	Datum	7/2013
	Měřítko	1 : 5 000

Územní plán byl podpořen z rozpočtu Jihomoravského kraje.

Jihomoravský kraj