

VÝKAZ DOSAVADNÍHO A NOVÉHO STAVU ÚDAJŮ KATASTRU NEMOVITOSTÍ

Dosavadní stav					Nový stav											
Označení pozemku parc. číslem	Výměra parcely		Druh pozemku Způsob využití	Označení pozemku parc. číslem	Výměra parcely		Druh pozemku Způsob využití	Typ stavby Způsob využití	Způs. určení výměr	Porovnání se stavem evidence právních vztahů						
	ha	m ²			ha	m ²				Díl přechází z pozemku označeného v		Číslo listu vlastnictví	Výměra dílu		Označení dílu	
										katastru nemovitostí	dřívější poz. evidenci		ha	m ²		
497/1	20	76	ostat. pl. neplodná půda	497/1	20	73	ostat. pl. neplodná půda		0	497/1		10001		20	73	
				497/3		3	ostat. pl. neplodná půda		2	497/1		10001			3	
499	1	34	zast. pl.	499	1	34	zast. pl.	bez čísla zem.stav	0	499		285		1	34	
	22	10			22	10										

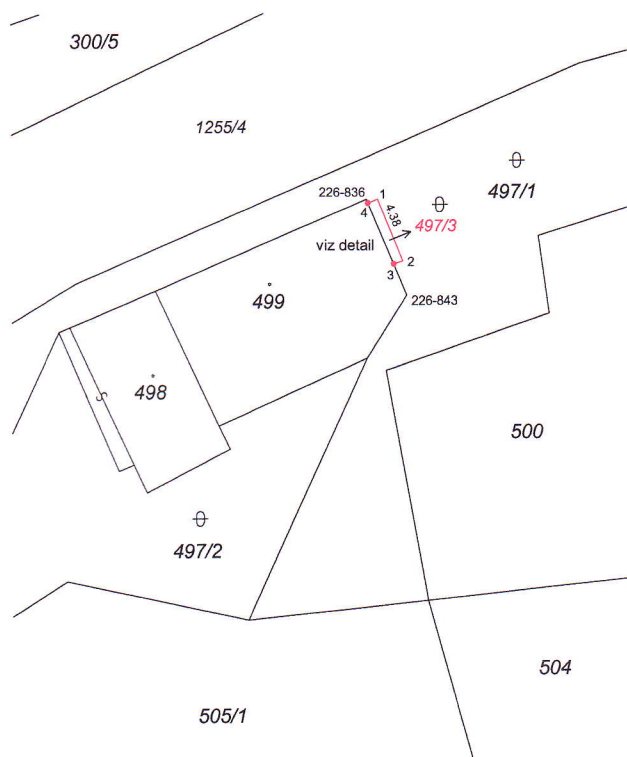

Detail

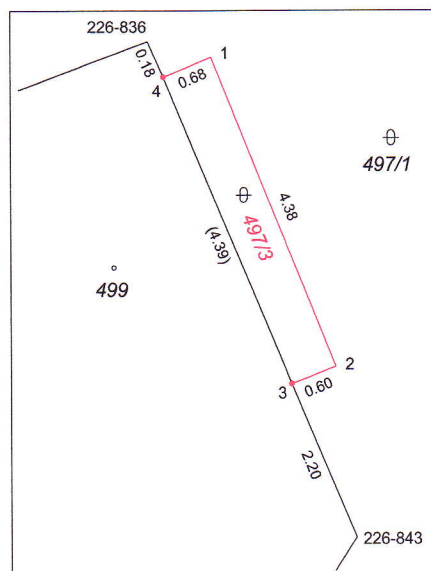

Seznam souřadnic (S-JTSK):

Souřadnice pro zápis do KN

Číslo bodu	Y	X	kk	Poznámka
226-836	600618.23	1134276.72	8	dř. kolík
226-843	600615.62	1134282.95	8	dř. kolík
1	600617.53	1134276.62	3	roh zídky
2	600615.89	1134280.70	3	roh zídky
3	600616.47	1134280.93	3	bod na zdi
4	600618.16	1134276.88	3	bod na zdi

Zpřesnění geometrického a polohového určení pozemků podle § 50 odst. 1 písm. a) katastrálního zákona navržené v tomto geometrickém plánu lze v katastru nemovitostí provést jen na základě souhlasného prohlášení.

GEOMETRICKÝ PLÁN pro rozdělení pozemku, průběh vlastníky zpřesněné hranice pozemku	Geometrický plán ověřil úředně oprávněný zeměměřický inženýr		Stejnopis ověřil úředně oprávněný zeměměřický inženýr:	
	Jméno, příjmení: Ing. Tomáš Bonacina		Jméno, příjmení: Ing. Tomáš Bonacina	
	Číslo položky seznamu úředně oprávněných zeměměřických inženýrů 2593/2012		Číslo položky seznamu úředně oprávněných zeměměřických inženýrů 2593/2012	
	Dne: 24. 11. 2014 Číslo: 120/2014		Dne: 4. 12. 2014 Číslo: 129/2014	
	Náležitosti a přesnosti odpovídá právním předpisům.		Tento stejnopis odpovídá geometrickému plánu v elektronické podobě uloženému v dokumentaci katastrálního úřadu.	
Vyhotovitel: Ing. Karel Šlechta Česká čp. 227 664 31 Česká	Katastrální úřad souhlasí s očíslováním parcel.		Ověření stejnopisu geometrického plánu v listinné podobě.	
Číslo plánu: 259-63/2014	KÚ pro Jihomoravský kraj KP Blansko Erika Musilová PGP-661/2014-701 2014.12.04 09:32:08 CET			
Okres: Blansko				
Obec: Býkovice				
Kat. území: Býkovice				
Mapový list: Bystřice n. Peršt. 0-7/22				
Dosavadním vlastníkem pozemků byla poskytnuta možnost seznámit se v terénu s průběhem navrhovaných nových hranic, které byly označeny předepsaným způsobem.				
zděným plotem				