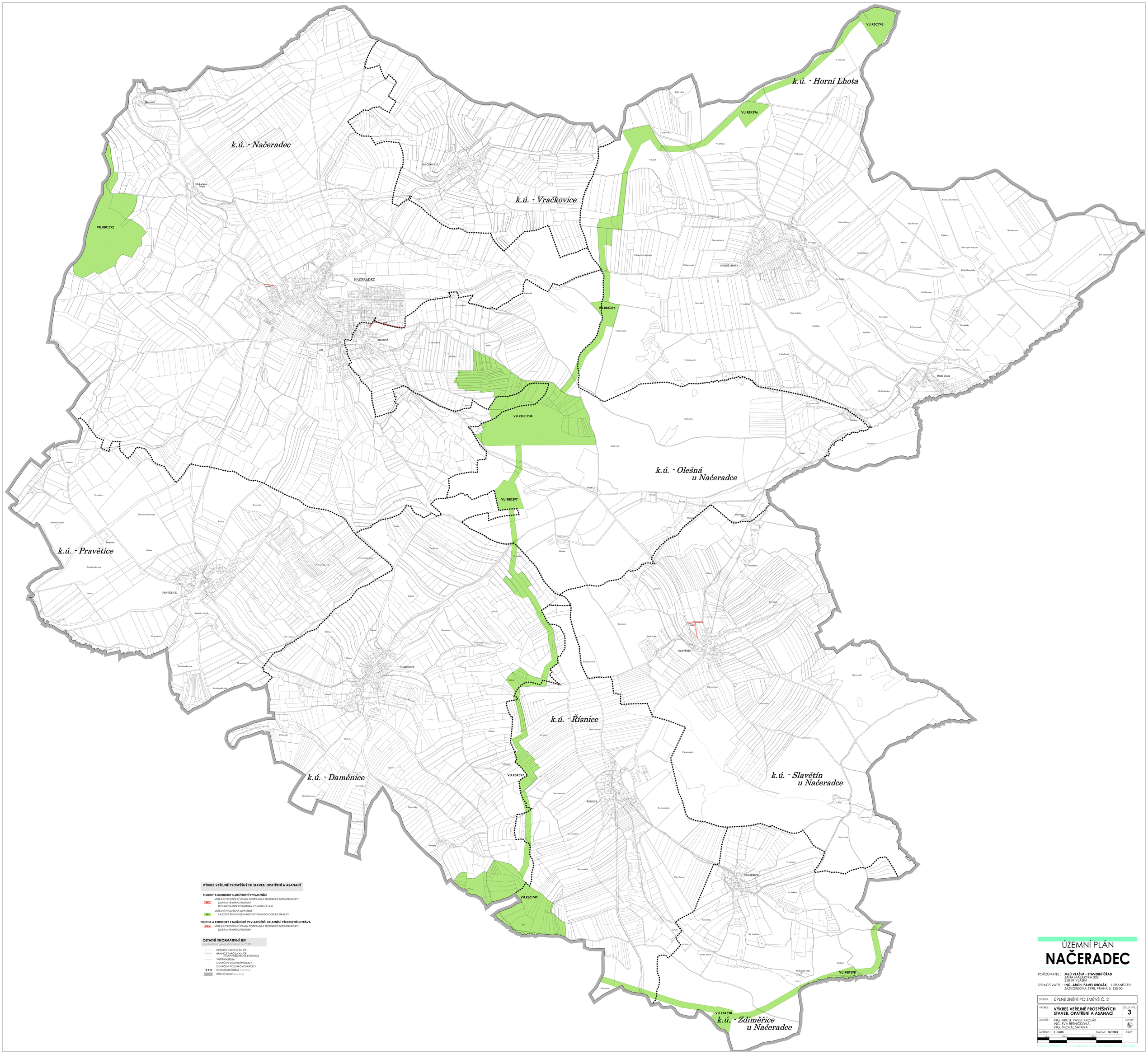

VÝKRES VEŘEJNĚ PROSPĚŠNÝCH STAVEB, OPATŘENÍ A ASANACÍ

PLOCHY A KORIDORY S MOŽNOSTÍ VYVLASTNĚNÍ

VEŘEJNĚ PROSPĚŠNÉ STAVBY DOPRAVNÍ A TECHNICKÉ INFRASTRUKTURY:

- VPI.2 — DOPRAVNÍ INFRASTRUKTURA
- TECHNICKÁ INFRASTRUKTURA VYJMENOVANÁ LINIÍ

VEŘEJNĚ PROSPĚŠNÁ OPATŘENÍ

- VU.1 — ZALOŽENÍ PRVKŮ ÚZEMNÍHO SYSTÉMU EKOLOGICKÉ STABILITY

PLOCHY A KORIDORY S MOŽNOSTÍ VYVLASTNĚNÍ I UPLATNĚNÍ PŘEDKUPNÍHO PRÁVA

- VPI.2 — VEŘEJNĚ PROSPĚŠNÉ STAVBY DOPRAVNÍ A TECHNICKÉ INFRASTRUKTURY: DOPRAVNÍ INFRASTRUKTURA

OSTATNÍ INFORMATIVNÍ JEV

podkladové geografické data od ČÚZK

- HRANICE PARCELY KN ČR
- HRANICE PARCELY KN ČR E-MAP POZEMKOVÉ EVIDENCE
- VNITŘNÍ KRESBA
- OZNAČENÍ STAVEBNÍ PARCELY
- OZNAČENÍ POZEMKOVÉ PARCELY
- KATASTRÁLNÍ ÚZEMÍ (hranice)
- ŘEŠENÉ ÚZEMÍ (hranice)

ÚZEMNÍ PLÁN

NAČERADEC

POŘIZOVATEL : **MěÚ VLAŠIM - STAVEBNÍ ÚŘAD**
JANA MASARYKA 302
258 01 VLAŠIM

ZPRACOVATEL : **ING. ARCH. PAVEL KROLÁK**, URBANIST.EU
ZÁZVORKOVA 1998, PRAHA 5, 155 00

STUPEŇ :	ÚPLNÉ ZNĚNÍ PO ZMĚNĚ Č. 2	
VÝKRES :	**VÝKRES VEŘEJNĚ PROSPĚŠNÝCH STAVEB, OPATŘENÍ A ASANACÍ**	ČÍSLO VÝK. : **3**
AUTOŘI :	ING. ARCH. PAVEL KROLÁK ING. EVA ŘEZNÍČKOVÁ ING. MICHAL ŠATAVA	SEVER :
MĚŘÍTKO :	**1 : 5 000**	DATUM : **08/ 2023** PARÉ :

DOKUMENTACE JE CHRÁNĚNA DLE AUTORSKÉHO ZÁKONA