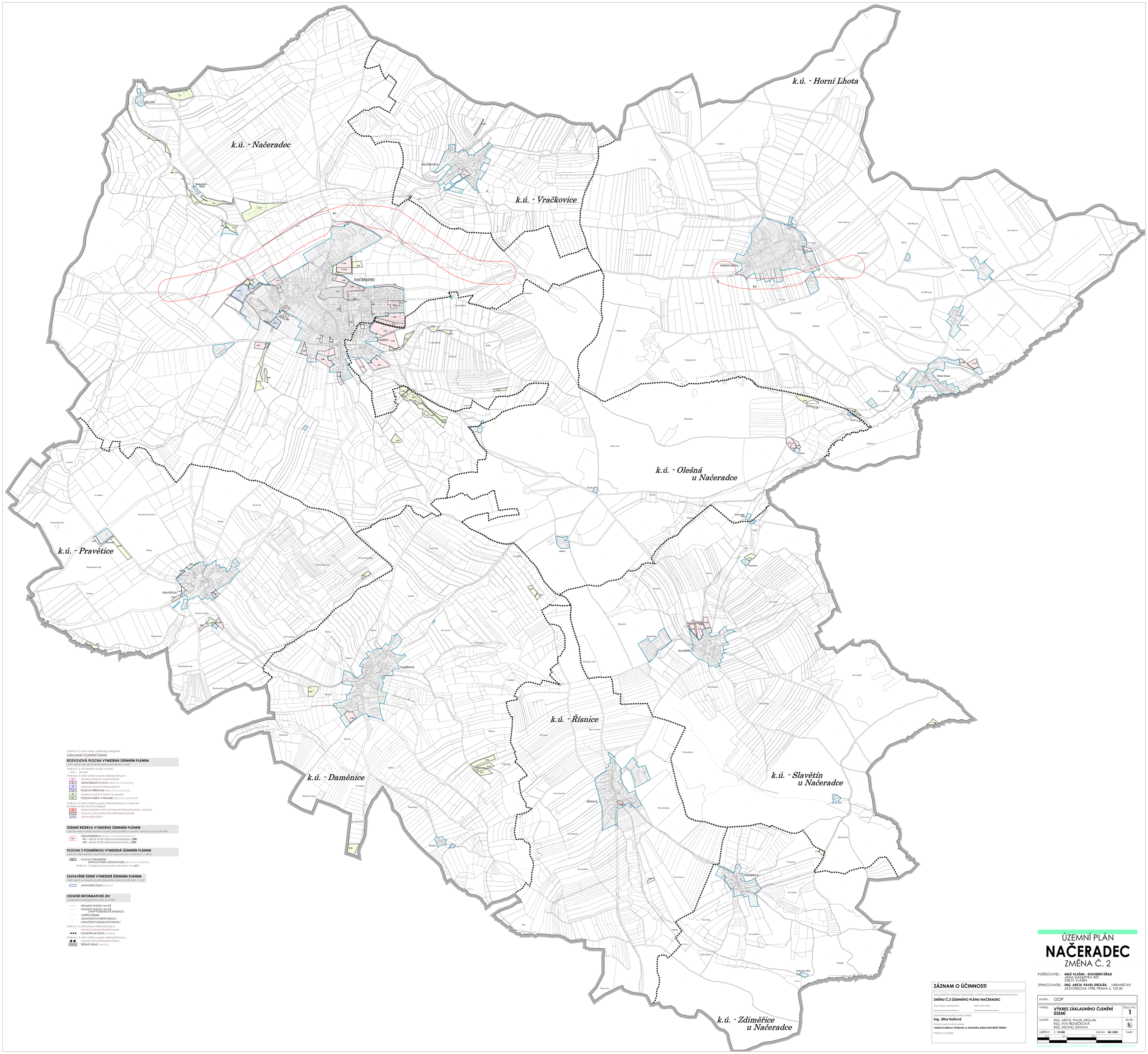

Změna č. 2 mění název následující kategorie:

ZÁKLADNÍ ČLENĚNÍ ÚZEMÍ

ROZVOJOVÁ PLOCHA VYMEZENÁ ÚZEMNÍM PLÁNEM

část území, kde dochází ke změně stávajícího využití

Změna č. 2 ruší členění na stav a návrh.

STAV NÁVRH

Změna č. 2 mění vzhled a popis následujících jevů.

HRANICE PLOCHY ZASTAVITELNÉ

ZASTAVITELNÁ PLOCHA (plocha a označení)

HRANICE PLOCHY PŘESTAVBOVÉ

PLOCHA PŘESTAVBY (plocha a označení)

HRANICE PLOCHY ZMĚNY V KRAJINĚ

PLOCHA ZMĚNY V KRAJINĚ (plocha a označení)

Změna č. 2 mění vzhled a popis následujících jevů. A zároveň je přesouvá do nových kategorií.

ÚZEMNÍ REZERVA PRO DOPRAVNÍ INFRASTRUKTURU – SILNIČNÍ

PLOCHA, KDE ZMĚNU PROVĚŘÍ ÚZEMNÍ STUDIE

ZASTAVĚNÉ ÚZEMÍ

ÚZEMNÍ REZERVA VYMEZENÁ ÚZEMNÍM PLÁNEM

plocha nebo koridor dosavšího využití, jehož podmínky a plošné nároky je nutno prověřit

R x ÚZEMNÍ REZERVA (hranice a označení plochy)

- ***R.1*** *- Silnice II/150: Obchvat Načeradce,* ***(ZÚR)***
- ***R.2*** *- Silnice II/150: Obchvat Horní Lhoty,* ***(ZÚR)***

PLOCHA S PODMÍNKOU VYMEZENÁ ÚZEMNÍM PLÁNEM

plocha nebo koridor s podmínkou pro rozhodování o změnách v území

PLOCHY PODMÍNĚNÉ ZPRACOVÁNÍM ÚZEMNÍ STUDIE (plocha a označení)

Změna č. 2 doplňuje pouze jedno označení a to ***US.1.***

ZASTAVĚNÉ ÚZEMÍ VYMEZENÉ ÚZEMNÍM PLÁNEM

část území zastavěná podle stavebního zákona § 58 odst. 1) a 2)

ZASTAVĚNÉ ÚZEMÍ (plocha)

OSTATNÍ INFORMATIVNÍ JEV

podkladová geografická data od ČÚZK

HRANICE PARCELY KN ČR

HRANICE PARCELY KN ČR Z MAP POZEMKOVÉ EVIDENCE

VNITŘNÍ KRESBA

OZNAČENÍ STAVEBNÍ PARCELY

OZNAČENÍ POZEMKOVÉ PARCELY

Změna č. 2 mění popis následujícího jevu.

HRANICE KATASTRÁLNÍHO ÚZEMÍ

KATASTRÁLNÍ ÚZEMÍ (hranice)

Změna č. 2 mění vzhled a popis následujícího jevu.

HRANICE KATASTRÁLNÍHO ÚZEMÍ

ŘEŠENÉ ÚZEMÍ (hranice)

ZÁZNAM O ÚČINNOSTI

Zastupitelstvo městyse Načeradec vydává opatřením obecné povahy:

ZMĚNU Č.2 ÚZEMNÍHO PLÁNU NAČERADEC

Pod číslem jednacím: .....

Účinnost dne: .....

Oprávněná osoba pořizovatele:

Ing. Jitka Holtová

Funkce oprávněné osoby:

vedoucí odboru Výstavby a územního plánování MěÚ Vlašim

Razítko a podpis:

ÚZEMNÍ PLÁN

NAČERADEC

ZMĚNA Č. 2

POŘIZOVATEL : **MěÚ VLAŠIM - STAVEBNÍ ÚŘAD**
JANA MASARYKA 302
258 01 VLAŠIM

ZPRACOVATEL : **ING. ARCH. PAVEL KROLÁK**, URBANIST.EU
ZÁZVORKOVA 1998, PRAHA 5, 155 00

STUPEŇ : OOP

VÝKRES : **VÝKRES ZÁKLADNÍHO ČLENĚNÍ ÚZEMÍ** — ČÍSLO VÝK. : **1**

AUTOŘI : ING. ARCH. PAVEL KROLÁK
ING. EVA ŘEZNÍČKOVÁ
ING. MICHAL ŠATAVA

SEVER :

MĚŘÍTKO : **1 : 10 000** — DATUM : **08/ 2023** — PARÉ :

100 200 300 400 500

DOKUMENTACE JE CHRÁNĚNA DLE AUTORSKÉHO ZÁKONA